

Guck mal, wer da flattert!

Die Fledermaus-Ausstellung zu Gast an der Grund- und Mittelschule Dietramszell

von Heike Rieger

So in etwa hätte das Motto für die Fledermausausstellung lauten können, die im Mai Station bei uns an der D'zeller Schui gemacht hat. Herr Wintersberger vom Landesbund für Vogel- und Naturschutz baute diese Wanderausstellung zusammen mit Frau Rieger in der großen Aula auf.

Zwei Wochen informierten zehn Roll-Ups, also über zwei Meter hohe sowie bunt bedruckte Leinwände, über das Leben von Fledermäusen. In kurzweiligen und eindrucksvoll bebilderten Themenplakaten erfuhr man so etwas über verschiedene Fledermausarten, deren Jagdverhalten, den Jahreszyklus, Feinde und Möglichkeiten zum Schutz der Tiere, Rekorde, unterschiedliche Lebensräume und noch vieles mehr.



Außerdem wurden zwei Schaukästen aufgestellt, in denen ausgestopfte Fledermäuse im Flug und im „heimischen Dachboden“ zu bewundern waren.

Und schließlich gab es auch noch eine Kurzinfo zu den hier ansässigen Fledermausarten und als Bestimmungshilfe durchsichtige Kugeln mit deren Hinterlassenschaften. Jede Art macht nämlich einen anderen „Haufen“. 😊

Vielen Dank an den LBV, dass diese tolle Ausstellung bei uns an der Schule war!

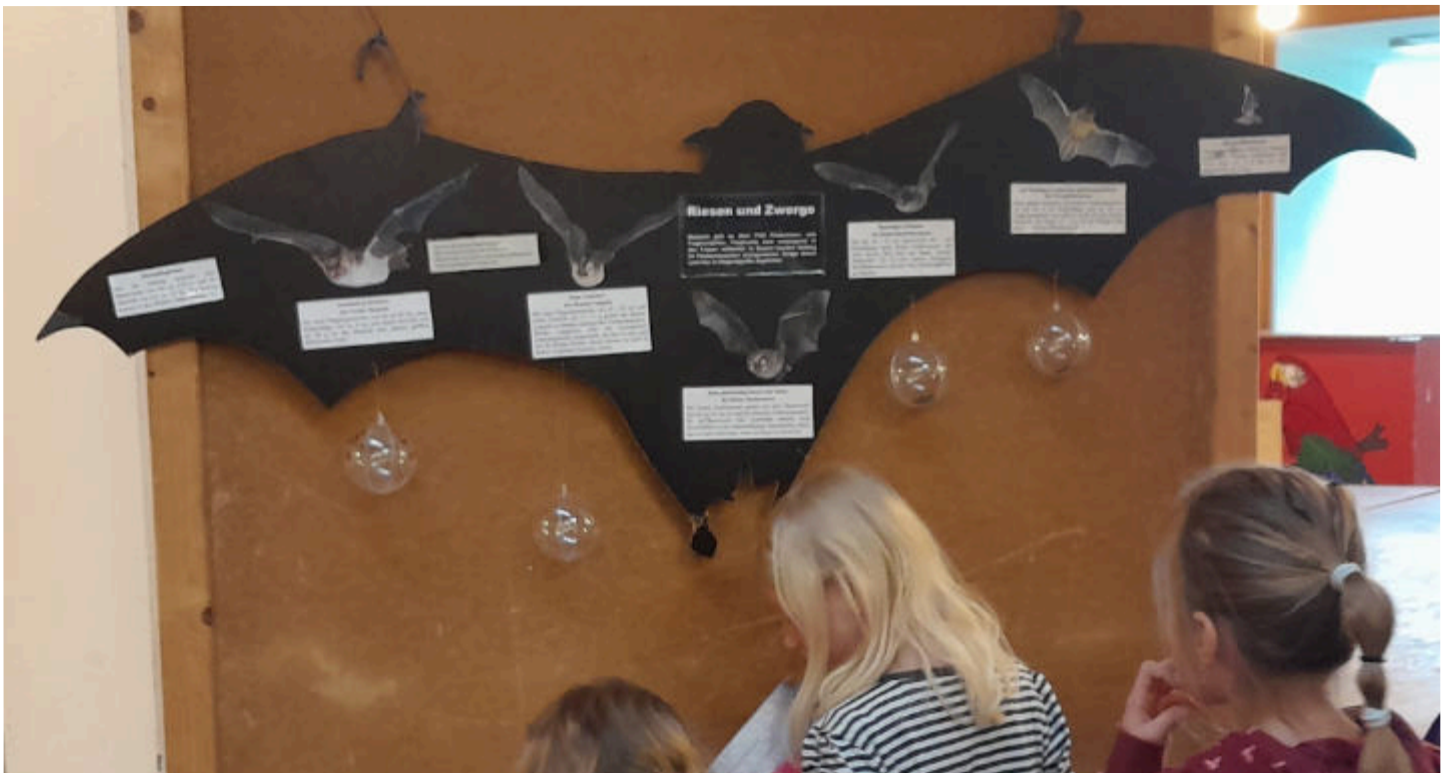

Auszug aus
Zeitschrift für Ökologie & Vogelschutz
„EISVOGEL“
Mitgliedermagazin 2023

Impressum

Eisvogel, Zeitschrift für Ökologie und Vogelschutz, Ausgabe Nr. 35

Herausgeber: Kreisgruppe Bad Tölz-Wolfratshausen
im Landesbund für Vogel- und Naturschutz in Bayern e.V.
Auflage: 2500 Exemplare
Erscheinungsweise: jährlich
Redaktion: Dr. S. Tappertzhofen, Gero Weidlich
Layout: Gero Weidlich, Sascha Müller
Umschlag: Dagmar Rogge

Bildnachweis

A. Arends S. 3/4/16/22/24/25; M. Bacher S. 24; N. Banowski S. 13; H. Berner S. 22;
P. Bria, LBV-Bildarchiv S. 12; H. Clausen, LBV-Bildarchiv S. 10;
F. Derer, LBV-Bildarchiv S. 5; K. Enders S. 19/28; H. Greither S. 27; R. Haderlein S. 26;
A. Hartl, LBV-Bildarchiv S. 16; E. Hofmann S. 8; M. Huber-Saffer S. 41; E. Kaltenbach S. 17;
A. Kelm S. 40; B. Kerschbaumer S. 32; M. Kinberger S. 19/21; A. Kopka S. 20;
T. Langer, LBV-Bildarchiv S. 5; M. Laubenbacher S. 34; LBV-Archiv S. 9/26/27/28/31;
K. Lichtenauer S. 37; E. Linsmeier S. 15; C. Mattner S. 33; J. Meister S. 22/23/34;
L. Mohl S. 24; C. Müller S. 22; R. Müller S. 38/39; C. Neumann S. 9;
Dr. E. Pfeuffer, LBV-Bildarchiv S. 23; T. Reinecke S. 8; H. Rieger S. 35;
Sparkasse Töl-Wor S. 42; Stadt Geretsried S. 2; STMUV S. 30;
R. Sturm, LBV-Bildarchiv S. 5/12; S. Tappertzhofen S.13/14/17/19/21/23/41/42;
J. Trischberger S. 34; Z. Tunka, LBV-Bildarchiv S. 10; F. Unger S. 15; A. Vogel S. 7;
G. Weidlich S. 11/18/19/33/45; B. Weis S. 29; I. Wiedenbauer S. 19; W. Wintersberger S. 6;
W. Zillig S. 19; H. Zintl S. 26

Kreisgeschäftsstelle

Bahnhofsstr. 16
82515 Wolfratshausen
Tel.: 08171/27 303
Email: toelz@lbv.de
Internet: bad-toelz.lbv.de

Bankverbindung

Sparkasse Bad Tölz - Wolfratshausen
IBAN - DE87 7005 4306 0570 0213 60
BIC - BYLADEM 1WOR

Raiffeisenbank Isar-Loisachtal eG
IBAN - DE62 7016 9543 0001 0282 00
BIC - GENODEF 1HHS